PORTRAIT RÉGIONAL DE L'EAU

Conseil de l'Eau Gaspésie Sud

Carte 14B

Milieu humain - Secteur centre

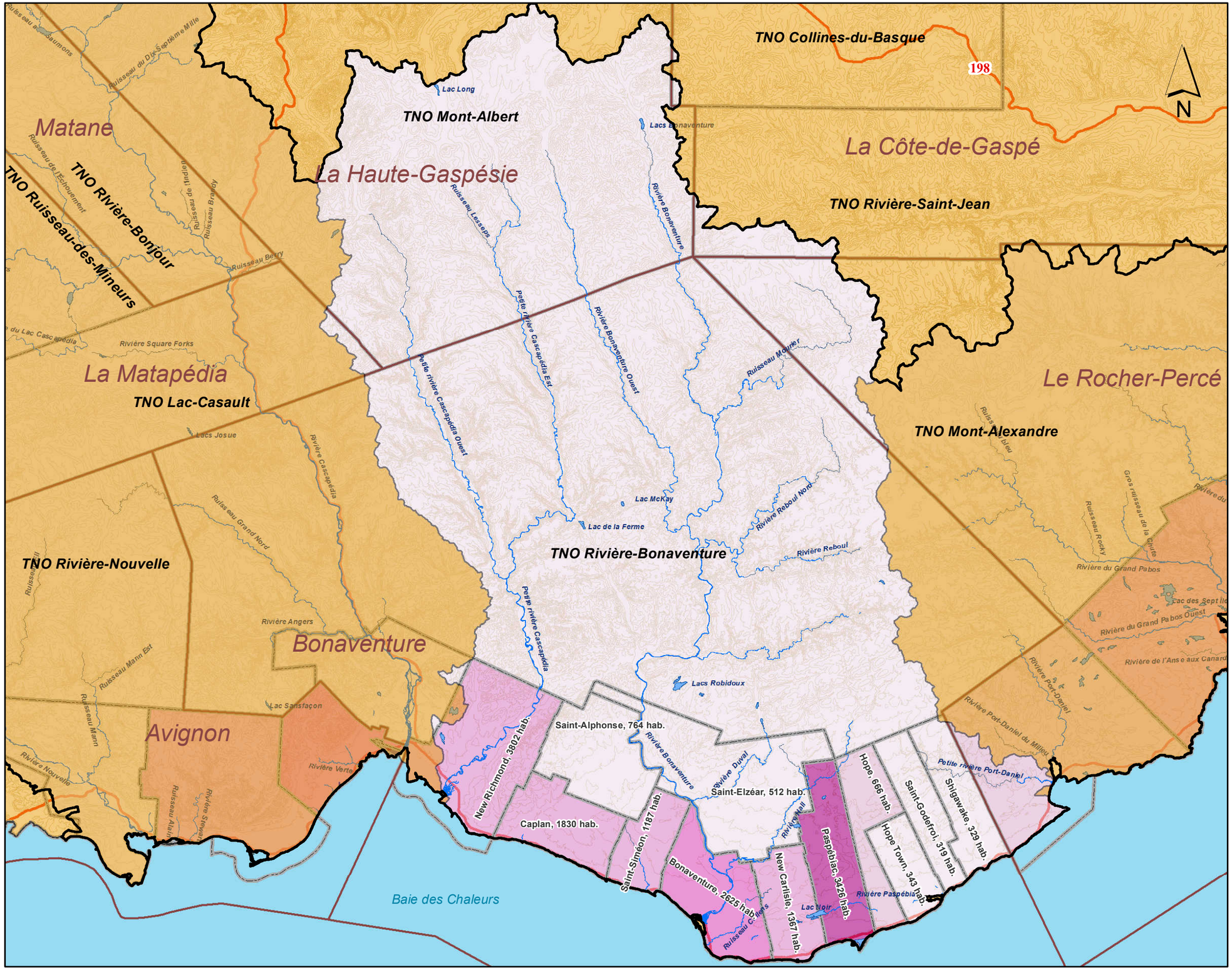

PROJET

- Limite du territoire Gaspésie Sud

TERRITOIRE

- Lac
- Rivière et cours d'eau d'importance
- Municipalité régionale de comté
- Municipalité

Densité (individu / km2)

- 0-8
- 8-16
- 16-24
- 24-32
- 32-40
- ≥ 296

0 4 8 16 24 km

Projection NAD 1983 MTM 5

Conseil de l'Eau GASPÉSIE SUD

Sources :
Gouvernement du Québec
Ministère des Affaires municipales, des Régions et de l'Occupation du territoire.

1er juin 2012

ACTIVA ENVIRONNEMENT INC.